શ્રી દુલેરાય પંડ્યા અમૃત મહોત્સવ ગ્રંથ

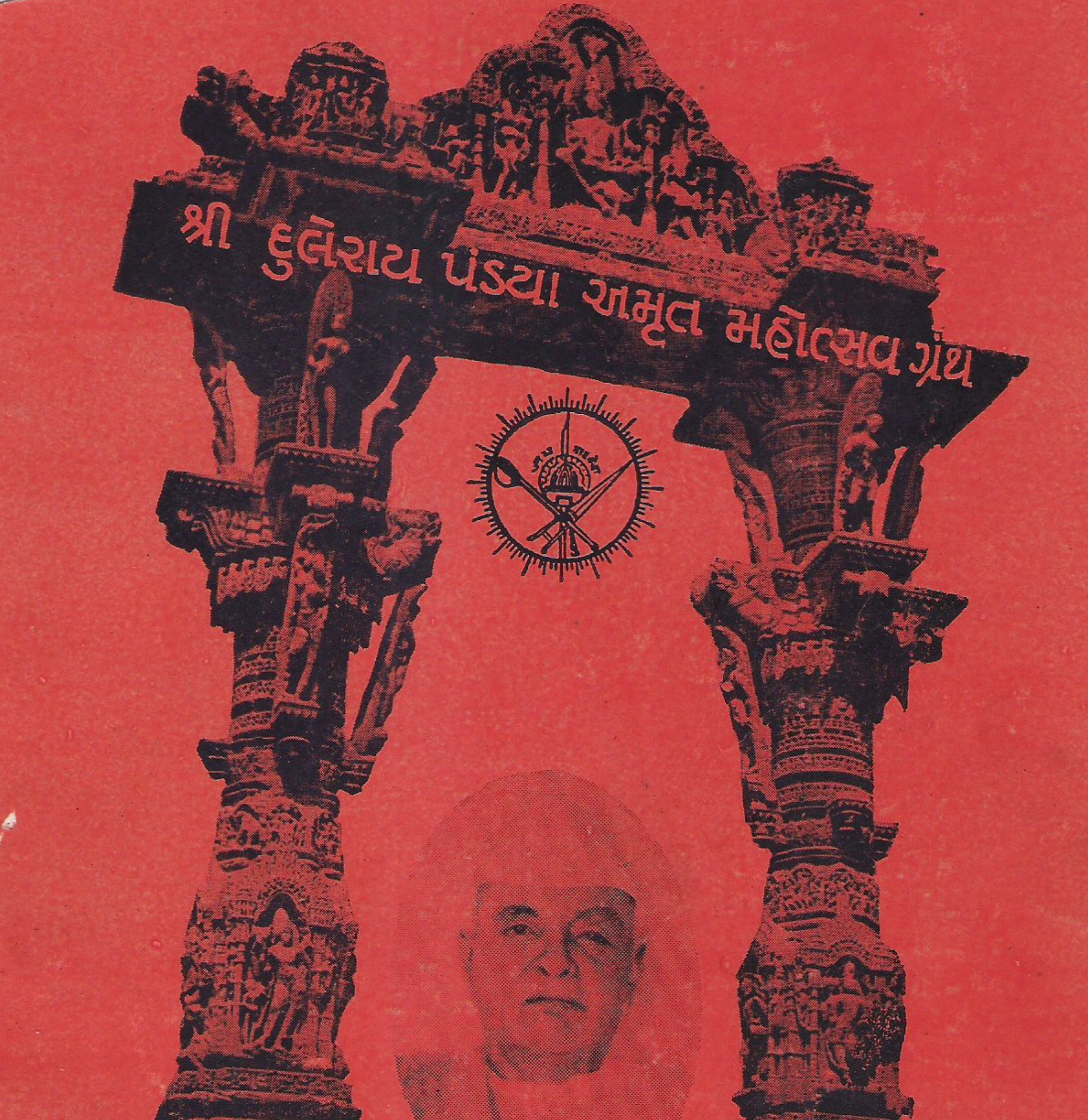

અમદાવાદ. સને ૧૯૭૧

શ્રી. દુલેરાય આણંદરાય પંડયા : અમદાવાદ.

જન્મ : તા. ૩-૨-૧૮૯૬

અમૃતમહોત્સવ : ૧૯૭૧

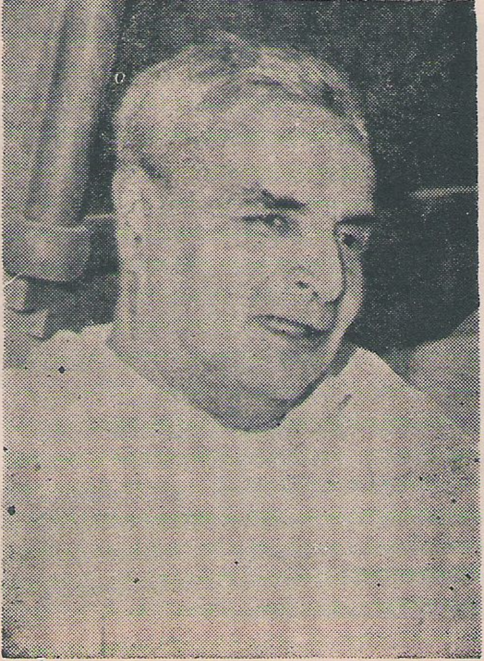

શ્રી દુલેરાય આણંદરાય પંડયા

સ્વ. હિંમતલાલ ગોવિંદલાલ પંડ્યા

શ્રી દુલેરાય પંડ્યાના કાકાશ્રી

સ્વ. શ્રી આણંદરાય ગોવિંદરાય પંડ્યા

શ્રી દુલેરાય પંડ્યાના પિતાશ્રી

સ્વ. છનુબા　　　　સ્વ. ભનુબા

સ્વ. ભનુબા
સ્વ. ગોવિંદલાલ ધનસુખરામનાં
પત્નીશ્રી
'શ્રી દુલેરાય પંડયાના દાદીમા'
સ્વ. શ્રી છનુબા
સ્વ. મણીલાલ ઉદેનાથનાં
પત્નીશ્રી
'શ્રી દુલેરાય પંડયાના માશીબા'

શ્રી ચંદ્રાબેન નરહરિશંકર
જહાના પત્નીશ્રી
'શ્રી ફુલેરાય પંડયાના
મુ બહેન'

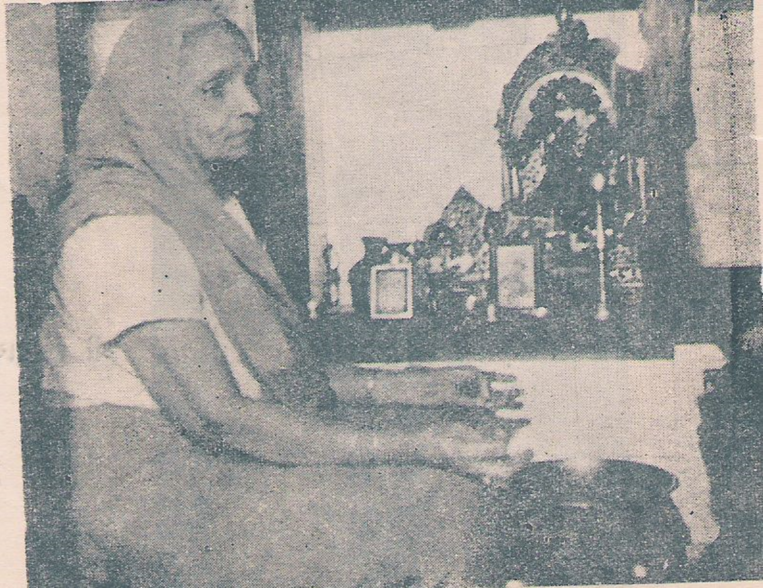

સૌ. શ્રીમતિબહેન દુલેરાય પંડયા : અમદાવાદ. શ્રી દુલેરાય આણંદરાય પંડયા : અમદાવાદ.

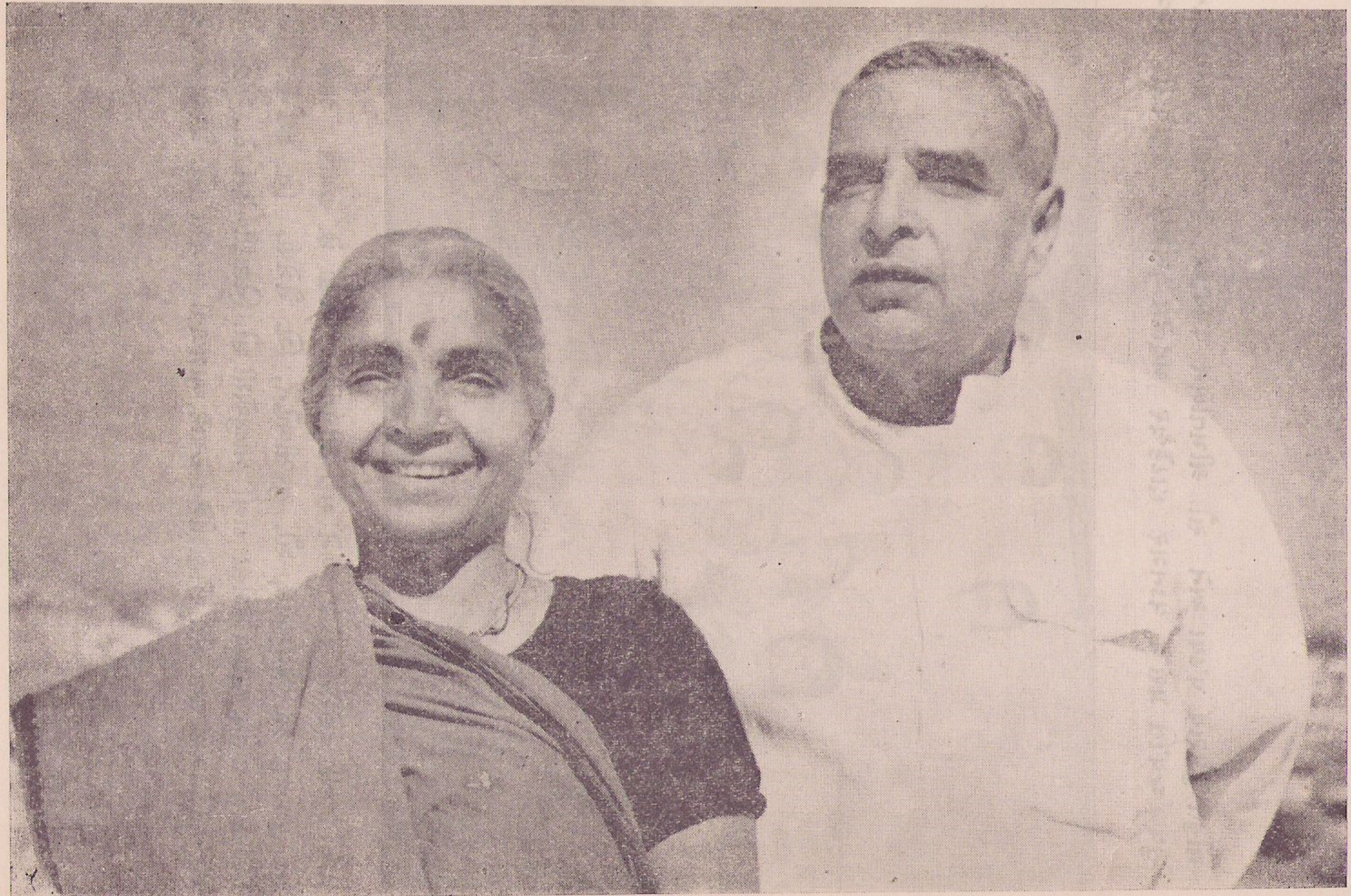

શ્રીયુત દુલેરાય પંડયા અને સૌ. શ્રીમતીબેન પંડયાએ ઉજવેલી લગ્નજીવનની સુવર્ણજયંતિ પ્રસંગે વડનગર હાટકેશ્વર મહાદેવ સમક્ષ લેવાયેલી તસ્વીરો

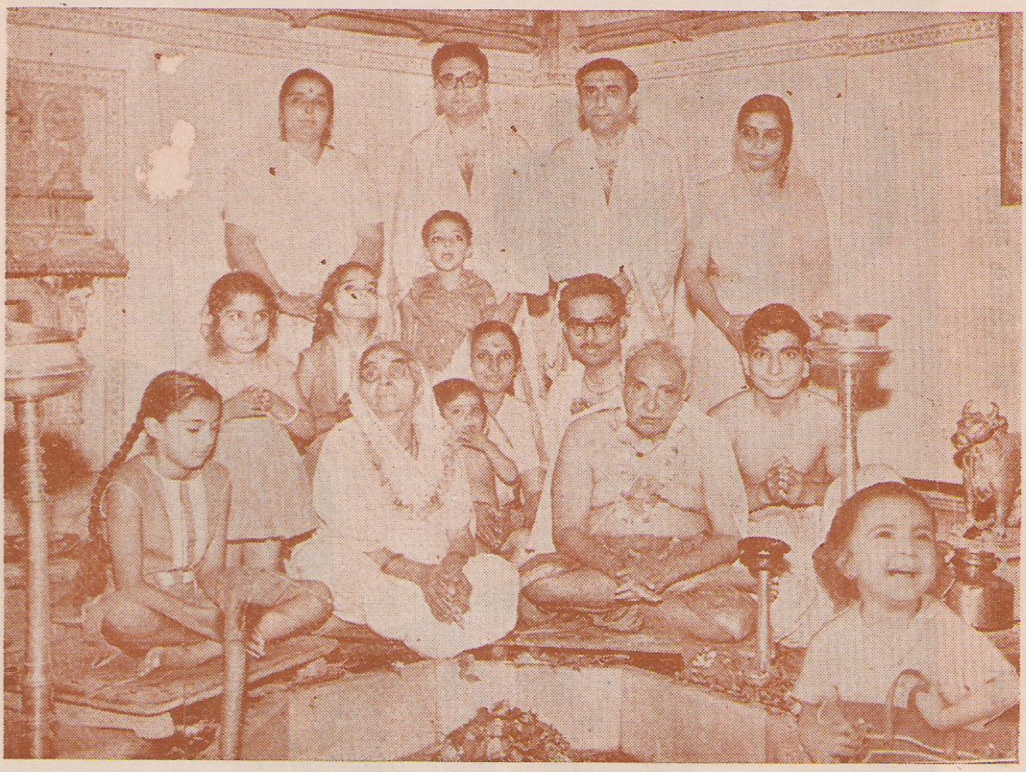

મધ્યમાં શ્રી. દુલેરાય પંડયા અને સૌ. શ્રીમતીબેન બેઠેલાં છે. જ્યારે ડાબી બાજુએથી ચિ. દુર્દાન્ત, શ્રી. મયૂરભાઇ, સૌ. સુરભીબહેન, ચિ. મૈત્રેયી, ચિ. દર્શના, ચિ. શ્રુતિ, ચિ. અર્ચના તથા પાછળ ઉભેલા ડાબી બાજુએથી સૌ. નિલાક્ષીબહેન, ડૉ. ચંદ્રવદનભાઇ દવે શ્રી. રોહિતભાઇ તથા સૌ. સ્નેહાક્ષીબેન જ્યારે આગળના ભાગમાં ચિ. પ્રેરણા નજરે પડે છે.

૧૬ વર્ષની ઉંમરે

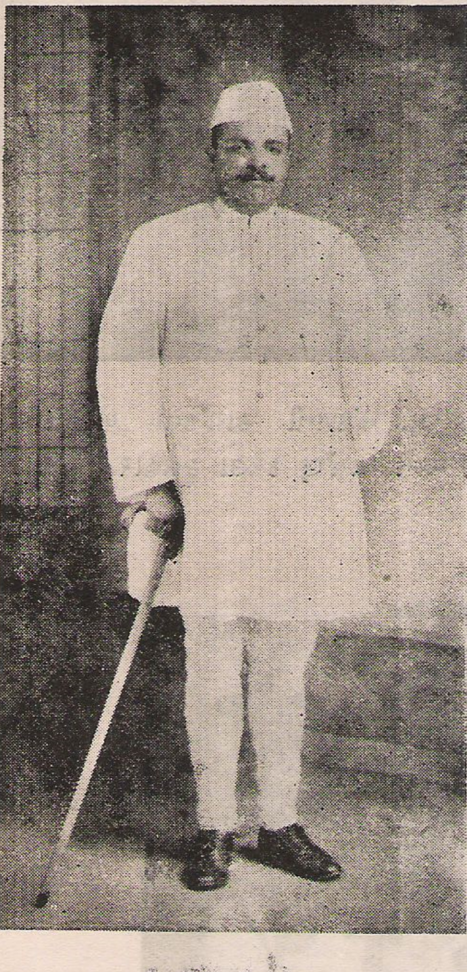

૪૦ વર્ષની ઉંમરે (જાપાન)

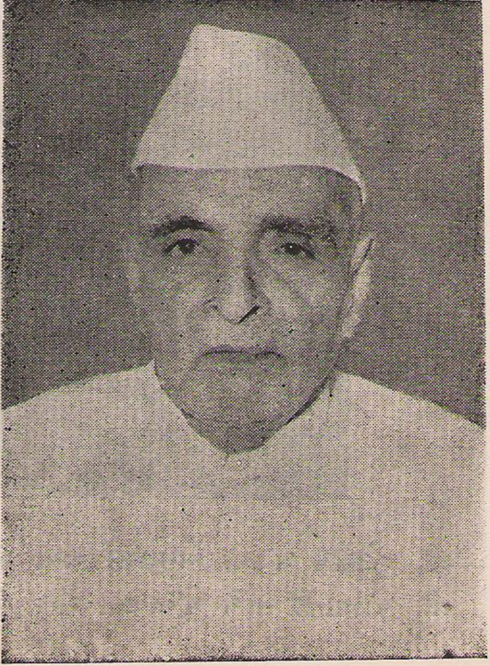

૭૨ વર્ષની ઉમરે

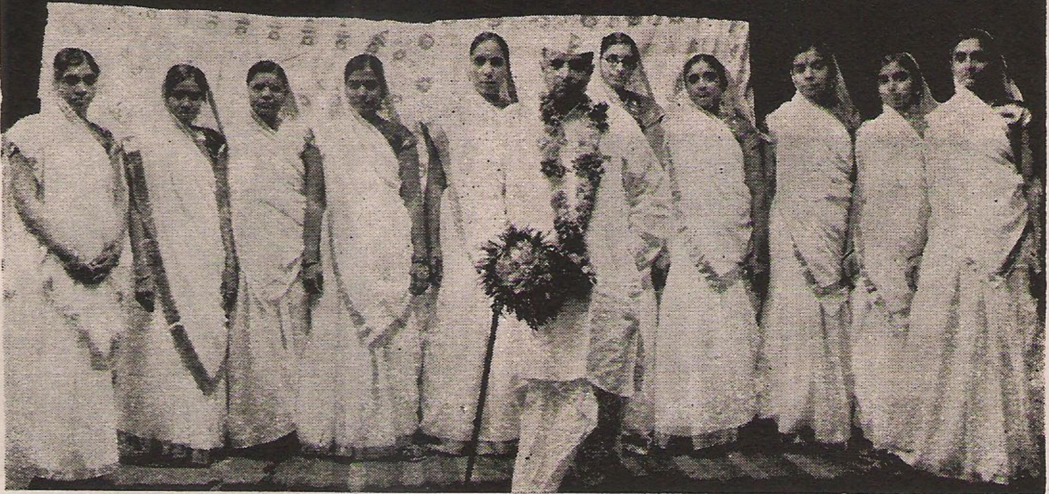

શ્રી. દુલેરાય પંડયા જાપાન ગયા ત્યારે વ. ના. બ્રા. મંડળની કાર્યકર્તા બહેનોએ શ્રી. દુલેરાય પંડયાને પાઠવેલી શુભેચ્છા અને અર્પણ કરેલા ફૂલહાર.

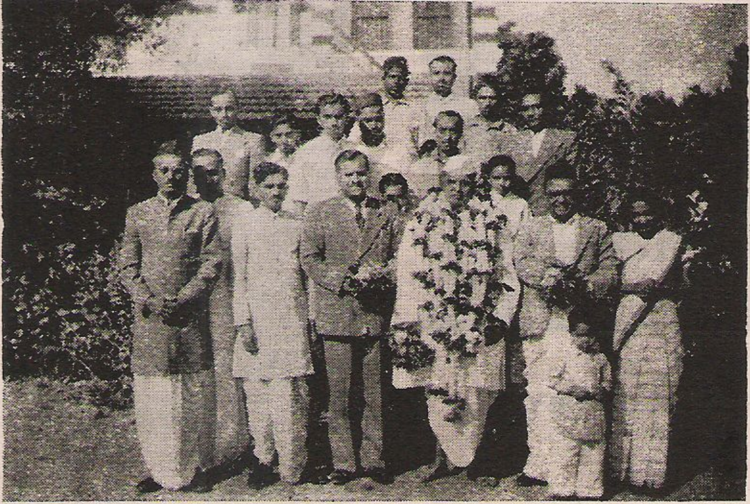

શ્રી. દુલેરાય પંડયા અમૃતસર ગયા ત્યારે ત્યાં તેમનું થયેલું સ્વાગત જેમાં શ્રી. પંડયાની સાથે પંજાબના સોલ એજન્ટ શ્રી. રાજપાલ નજરે પડે છે.

શ્રી સુભાષચંદ્ર બોઝ નેશનલ ગ્રામોફોન રે- મે. કું. મુંબઇની મુલાકાતે જેમાં સર્વશ્રી દુલેરાય પંડયા, મણિલાલ ઝવેરી, રાજપાલ, અને કોડાકા (જાપાનીસ એન્જીનીયર) નજરે પડે છે.

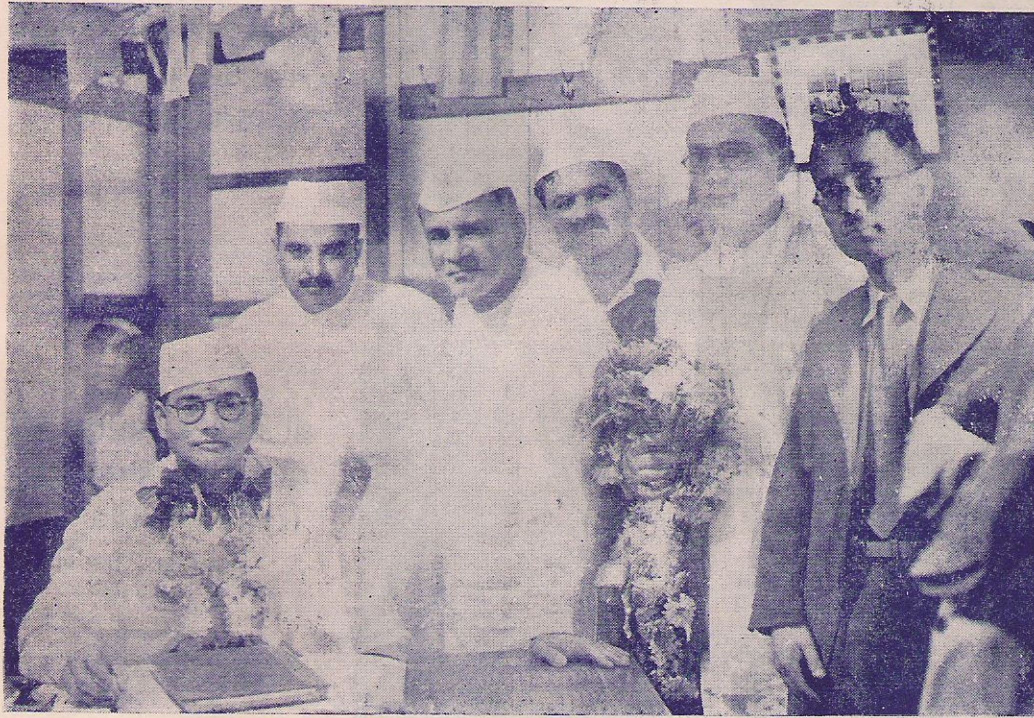

જે પ્રસંગે સ્વ. સુભશચંદ્ર બોઝનો સંદેશો રેકર્ડ કરવામાં આવ્યો હતો.

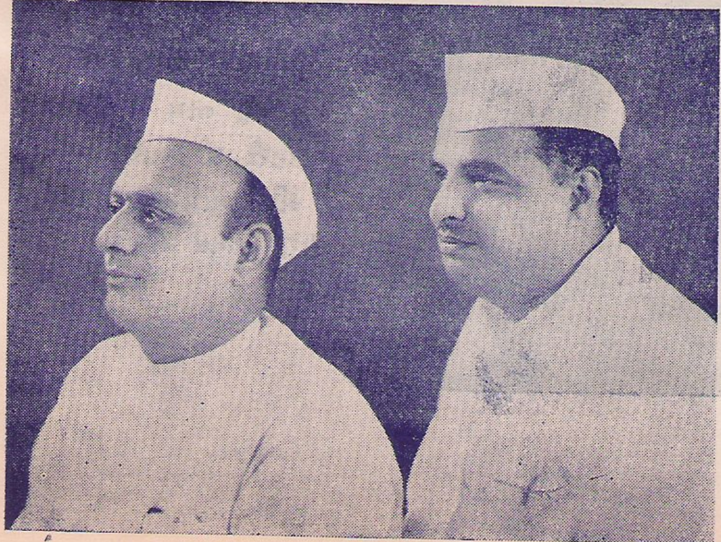

શ્રી. ત્રિકમલાલ મહાસુખરામ
અને શ્રી. દુલેરાય આણંદરાય
પંડ્યા તેમના જાપાનના
એક પ્રવાસ પ્રસંગે

સ્વ. શ્રી જવાહરલાલ નહેરૂ
અને શ્રી દુલેરાય પંડયા
નેશનલ ગ્રામોફોન રે. મે. કું.
યંગ ઇન્ડીયા રેકર્ડ ના
ઉદ્‌ઘાટન પ્રસંગે

શ્રી એસ. કે. પાટીલ અને
શ્રી દુલેરાય પંડયા
દિલ્હીમાં યોજાયેલ એક
સમારંભ પ્રસંગે

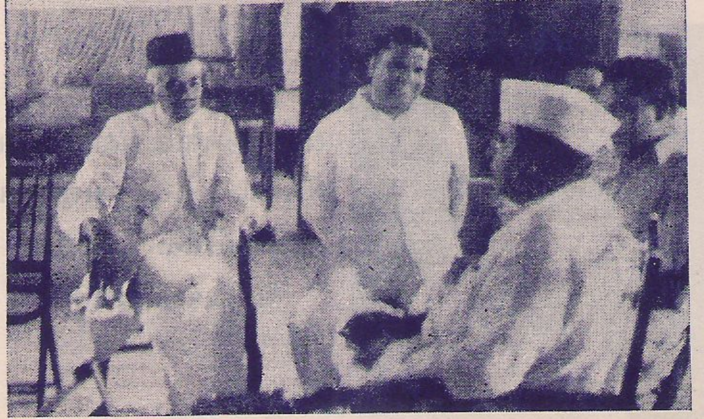

શ્રી દુલેરાય પંડયા
સ્વ. શ્રી જામ સાહેબના
સેક્રેટરી શ્રી આયર અને
શ્રી દુર્ગાપ્રસાદ દેસાઈ
(ડીરે. નેશનલ ગ્રામોફોન કું.)

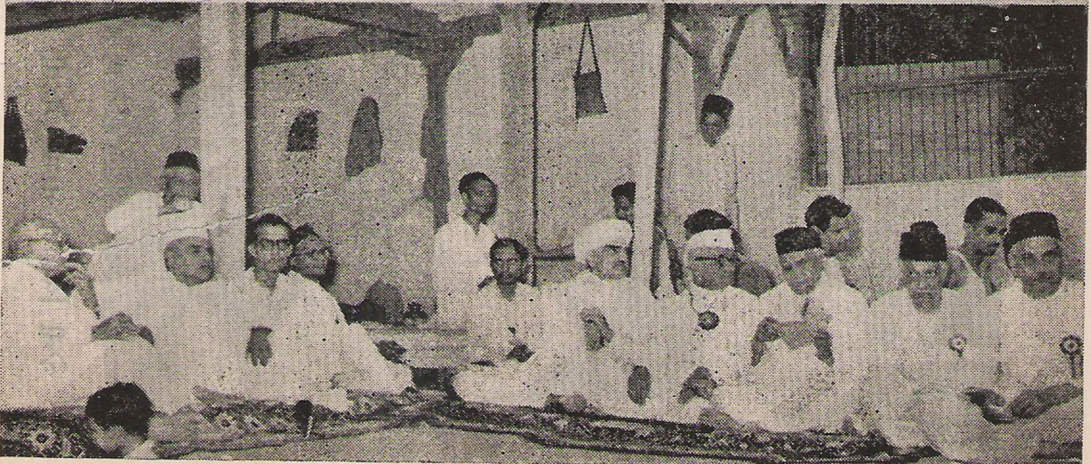

અખિલ ભારતીય નાગર પરિષદ – અધિવેશન – વડનગર

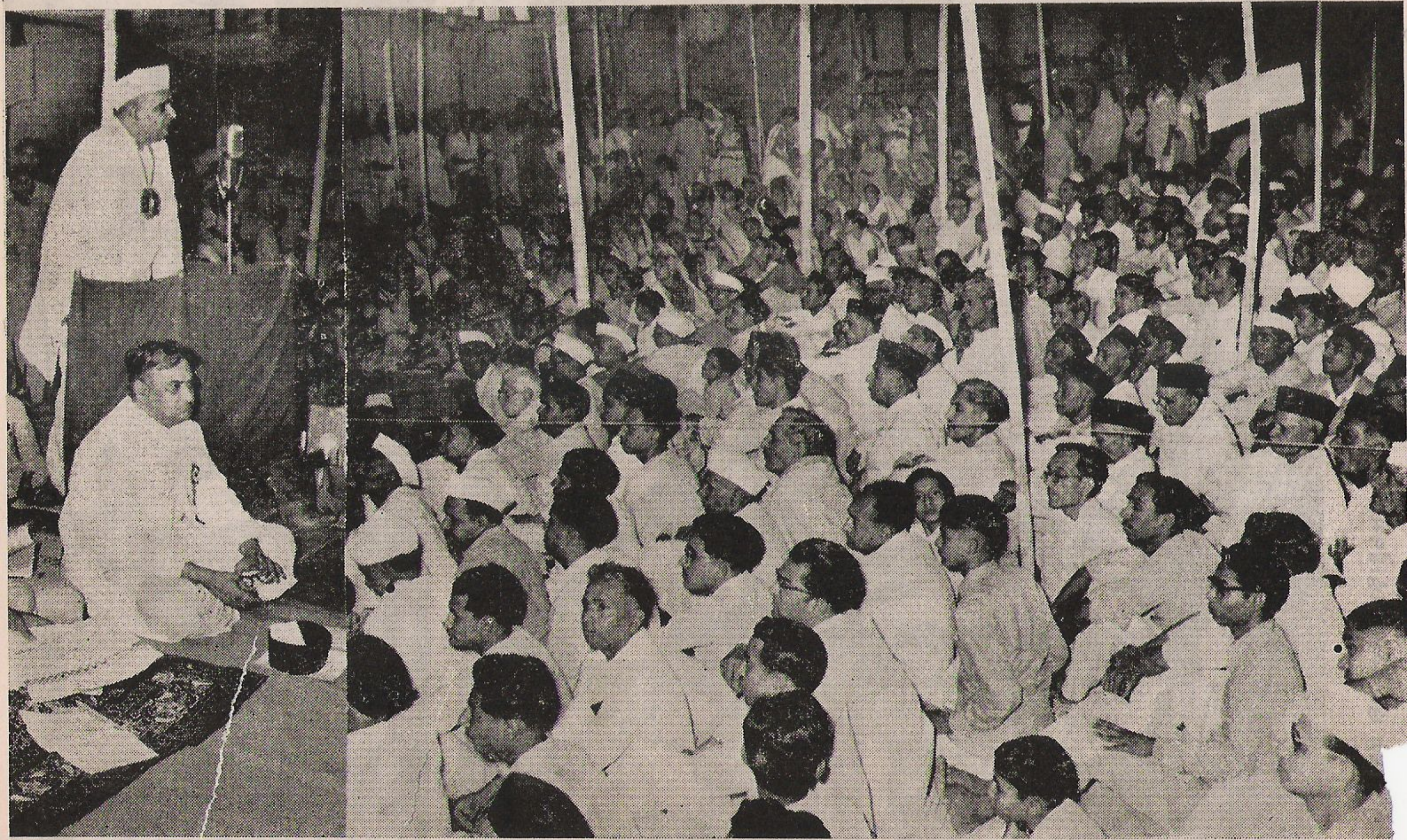

જેની વિશાળ નાગર મેદની સમક્ષ શ્રી દુલેરાય પંડ્યા પ્રમુખ સ્થાનેથી તેમનું ઐતિહાસિક પ્રવચન કરી રહ્યા છે.

શ્રી. દુલેરાય પંડયાના પ્રમુખપદે યોજાયેલ વડનગર અધિવેશનનાં
યાદગાર દૃશ્યો

—ધ્વજવંદન, જેમાં સ્વ. દુરકાળજી, શ્રી. દુલેરાય પંડયા, સ્વ. ગિરધરલાલ મહેતા, સ્વ. રમણિક-મહેતા અને સ્વ. મધુભાઇ જોષી નજરે પડે છે.

—વડનગર સ્ટેશને શ્રી. દુલેરાય પંડ્યાનું થયેલું ભવ્ય સ્વાગત

—અધિવેશન સમયે વડનગરના નાગરિકોએ શ્રી. દુલેરાય પંડયાનાં કરેલાં બહુમાન, જેમાં વડનગરના આગેવાન નાગરિકો નજરે પડે છે.

શ્રી દુલેરાય પંડ્યાને સંવત ૨૦૦૦ ની વિજયા દશમીએ વડનગરા નાગર મંડળે આપેલા માનપત્ર પ્રસંગે – અમદાવાદ

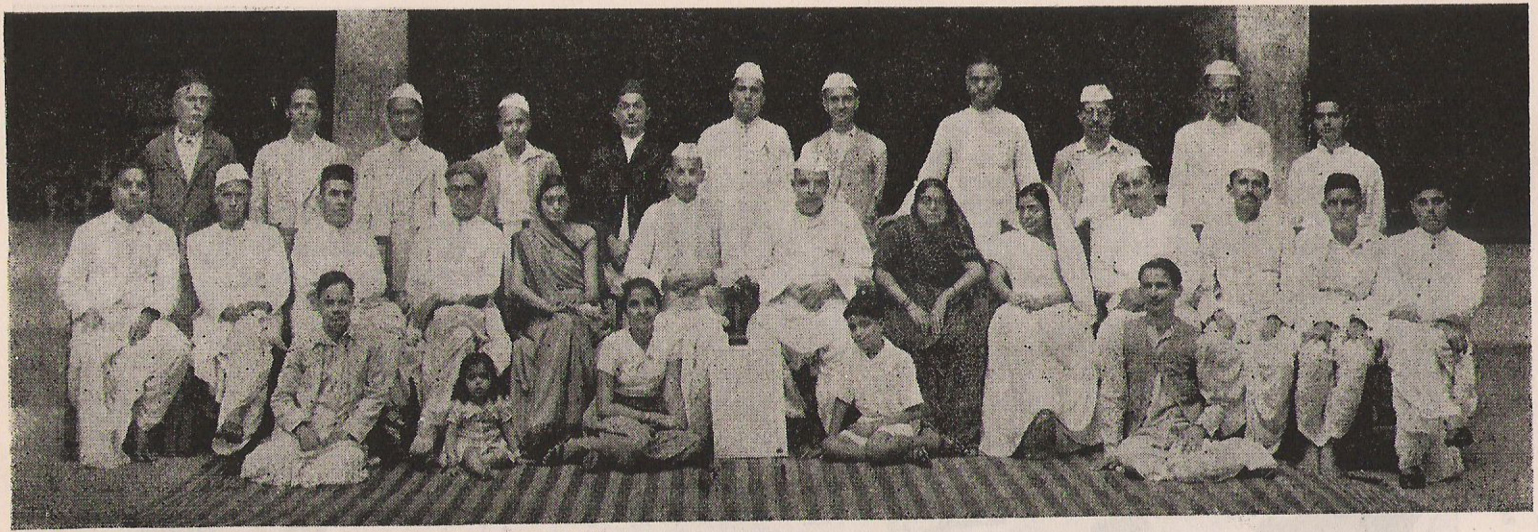

જેમાં શ્રી મંડળના પ્રતિષ્ઠિત સદ્‌ગૃહસ્થો અને સન્નારીઓ નજરે પડે છે.

— સ્વ. છોટાલાલના તૈલ-ચિત્રનો અનાવરણ વિધિ તેમના અંબાજીમાંના માઢમાં યોજાયો તે પ્રસંગના માતાજીના થાળમાં શ્રી. દુલેરાય પંડયા. સ્વ. ગિરધરલાલ મહેતા. શ્રી. વિશ્વનાથ હાથી. શ્રી નિરંજન દ્વિવેટિયા. અને શ્રી. ચિત્તરંજન દ્વિવેટિયા.

— નિજમંદિરમાં બહેનો માતાજીનાં દર્શન કરી રહી છે.

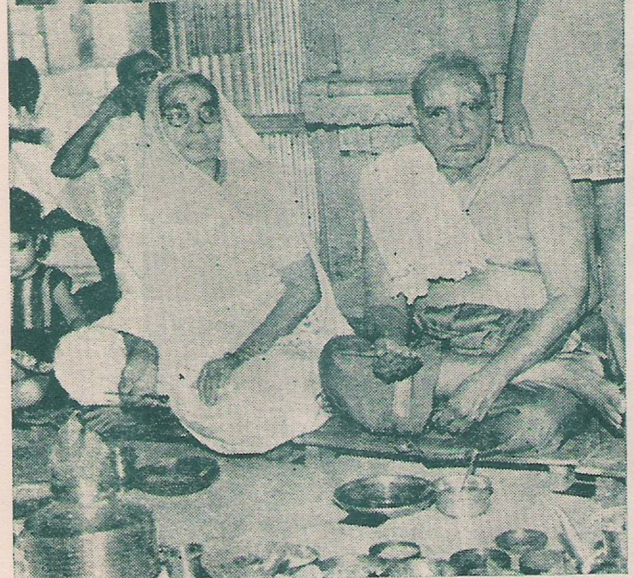

— વડનગર અધિવેશન પ્રસંગે હાટકેશ્વર મહાદેવમાં શ્રી. દુલેરાય પંડયા અને શ્રી. શ્રીમતી બહેન પંડયા પંચવક્ત્ર પૂજન કરી રહ્યાં છે.

શ્રી અખિલ ભારતીય નાગર પરિષદ અંબાજી અધિવેશન, અંબાજી

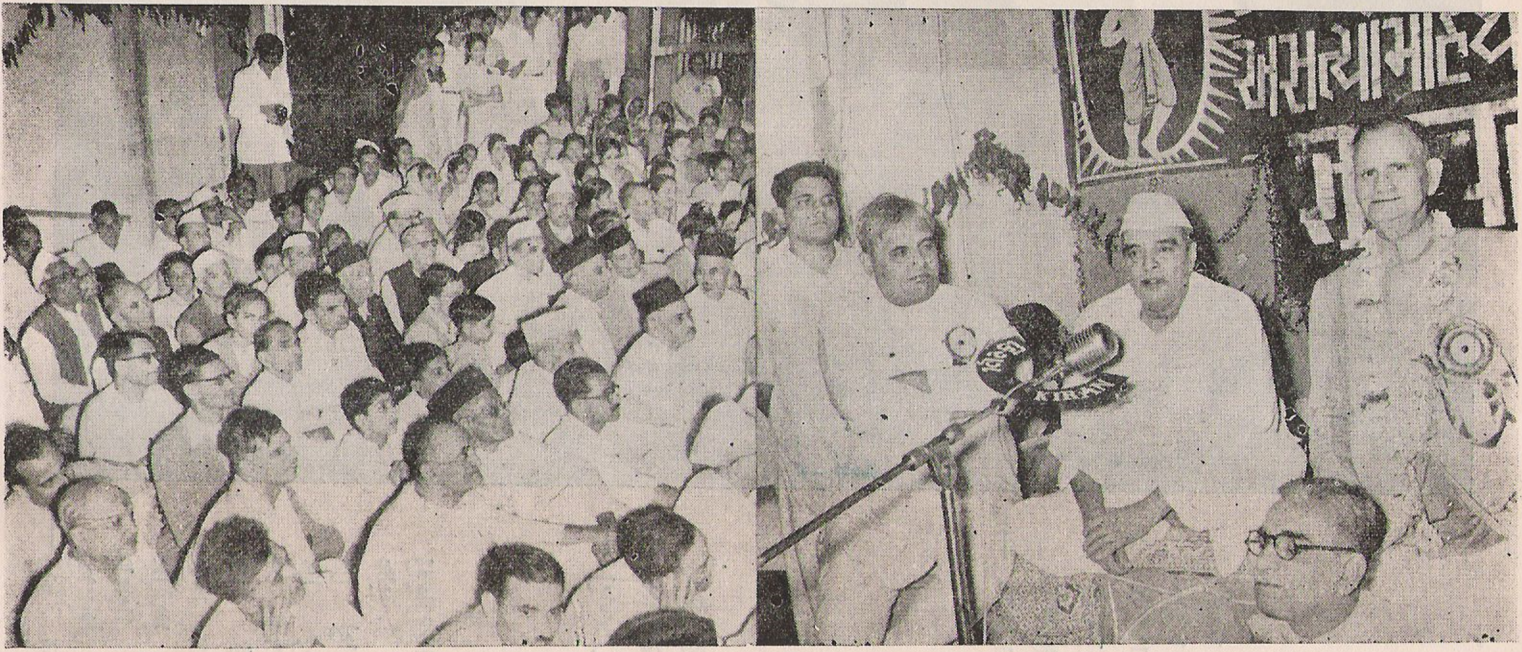

અધિવેશન પ્રસંગે શ્રી દુલેરાય પંડયા પ્રવચન કરી રહ્યા છે. તેમની જમણી બાજુએ અધિવેશનના પ્રમુખશ્રી એલ. પી. નાગર અને ડાબી બાજુએ શ્રી વિશ્વનાથ હાથી તથા આગળના ભાગમાં સ્વ. અશ્વિનભાઈ બ્રહ્મચારી બેઠેલા છે.

શ્રી. દુલેરાય પંડયા શ્રી. શ્રીમંતબહેન પંડયા

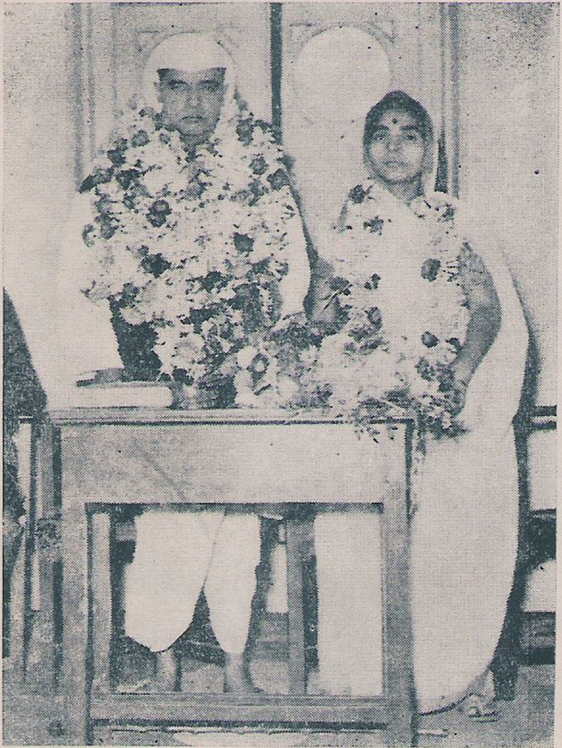

બ્લડ પ્રેશરના કારણે શ્રી. દુલેરાય પંડયા મુંબઇના વ્યવસાઇ જીવનમાંથી નિવૃત્ત થયા ત્યારે મુંબઇના નાગરિકો તરફથી યોજાયેલા સમારંભ પ્રસંગની એક લાક્ષણિક તસ્વીર

શ્રી. દુલેરાય પંડયા કાશ્મીરની સફરે ગયા ત્યારે પહેલગામ ખાતે લેવાયેલી એક યાદગાર તસ્વીર

શ્રી. શ્રીમતીબહેન પંડયા   શ્રી. દુલેરાય પંડયા

શ્રી દુલેરાય આણંદરાય પંડ્યા
પ્રમુખ-વડનગર-અધિવેશન

શ્રી રાજેન્દ્ર સોમનારાયણ દલાલ
પ્રમુખ-ભુજ-અધિવેશન

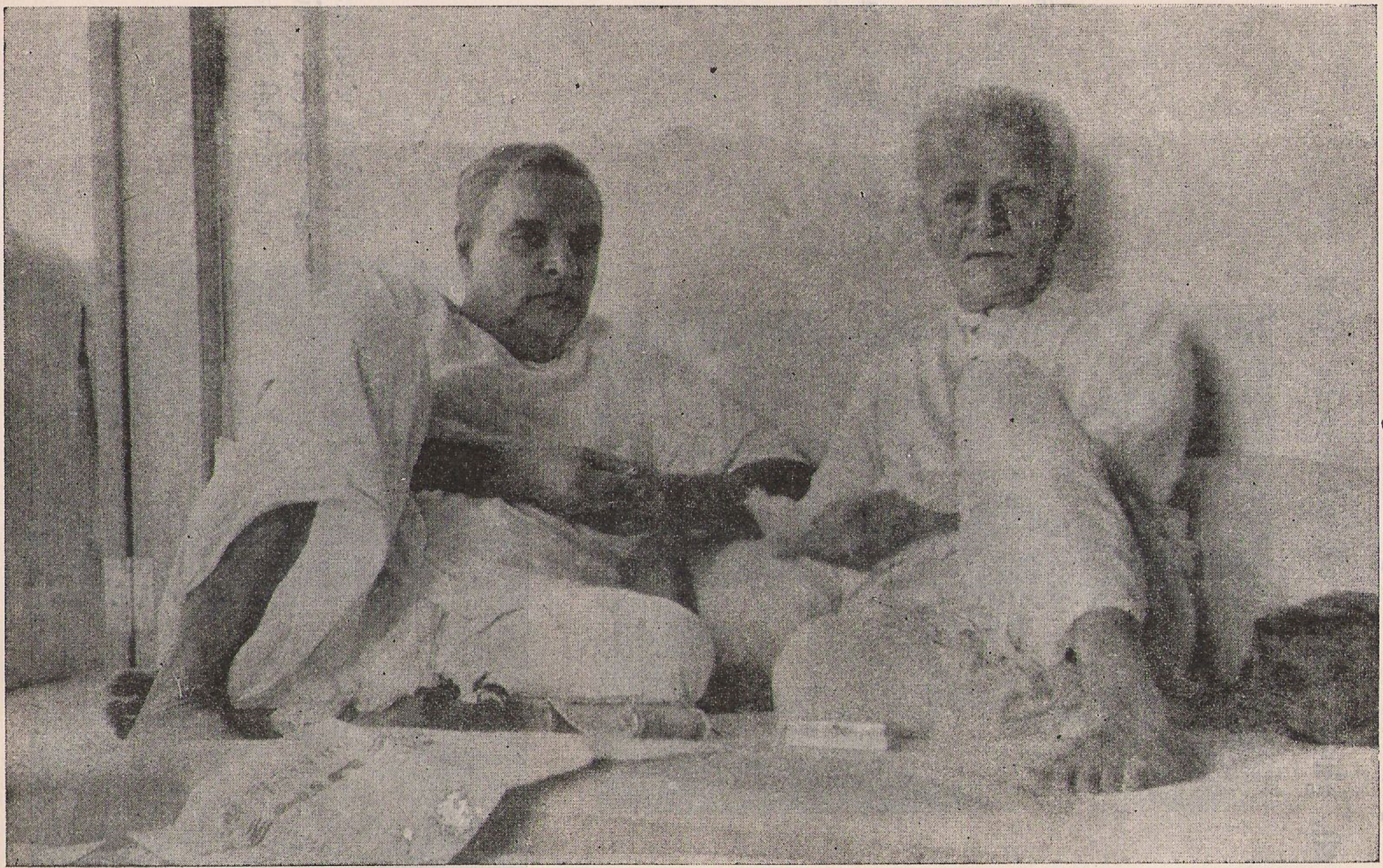

પાનસોપારીના શોખીન અને આગ્રહી પ્રમુખો.

શ્રી. દુલેરાય પંડયા અને મહારાજા રાજ સાહેબ ઘનશ્યામસિંહજી

" મયૂરધ્વજ મેગ્નેશીઆ વર્કસ ''ના ઉદ્ઘાટન પ્રસંગે લેવાયેલ તસ્વીર જેમાં સર્વશ્રી. દુર્ગાપ્રસાદ દેસાઈ, જાલ મહેતા અને હોમી મહેતા નજરે પડે છે.

(ફુડા, ધ્રાંગધ્રા)

સ્વ. શ્રી. શામળદાસ ગાંધી
અને શ્રી. દુલેરાય પંડયા

"વંદેમાતરમ્" પત્રની
ઓફીસમાં લેવાયેલ ખાસ
તસ્વીર

ત્ર. ના. બ્રા. નીતિ ગ્રાહક સમાજના આદ્ય સ્થાપકો સંવત ૧૯૪૯

ઉભેલા :— સ્વ. વિનાયકરાય સુરજરામ કેદારનાથ ભોળાનાથ, હીરાશંકર રતનશંકર, જદુભાઈ માધવલાલ, ડાહ્યાભાઇ ધનસુખરામ.

ખુરસીમાં :— સ્વ. કસ્તુરરાય રણછોડરાય, ગોવિંદલાલ નાનાલાલ, બાપુભાઇ દયાશંકર, ભવાનીશંકર ગિરજાશંકર. હિંમતલાલ મગનલાલ

બેઠેલા :— સ્વ. મોહનલાલ હરિલાલ, મુકુંદરાય કેશવલાલ, ચંદ્રશંકર ગિરજાશંકર

વ. ના. બ્રા. મંડળના હીરક મહોત્સવ સમિતિના સભ્યો અને મંડળના અન્ય સભ્યો : સંવત ૨૦૦૯

(૧) રા. દુલેરાય આણંદરાય પંડ્યા, (૨ વિજયશંકર ધનશંકર મુન્શી (૩) લક્ષ્મીપ્રસાદ અંબાપ્રસાદ વોરા (૪ મનોહરલાલ મણિલાલ પંડ્યા (૫) કપિલપ્રસાદ મહાસુખભાઈ દવે (૬) દિનકરરાય ગિરધરલાલ પંડ્યા (૭) સનતકુમાર હિંમતલાલ પંડ્યા (૮) મધુકરલાલ ગિરધરલાલ પંડ્યા (૯) નવીનપ્રસાદ દુર્ગાપ્રસાદ પંડ્યા (૧૦) સન્મુખરાય મહીપતરાય દવે (૧૧) બાબુભાઈ પરમોદરાય દવે (૧૨) પ્રબોધચંદ્ર હરિહરલાલ પંડ્યા (૧૩) હેમેન્દ્ર વેણીલાલ દીક્ષિત (૧૪) દીપેન્દ્ર દિનકરરાય પંડ્યા (૧૫) મયૂર દુલેરાય પંડ્યા (૧૬) અવંતિલાલ શિવલાલ દીક્ષિત (૧૭) રમેશચંદ્ર બાલાશંકર દવે

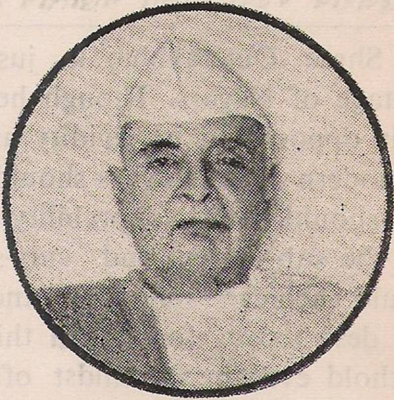

શ્રી. દુલેરાય પંડ્યાને તેમના અમૃત મહોત્સવ પ્રસંગે અપાયેલ માનપત્ર સમયની તસ્વીરો :

← પ્રથમ તસ્વીરમાં શ્રી. દુલેરાય પંડ્યાને મહોત્સવના પ્રમુખ શ્રી. વામનરાવ ધોળકિયા માનપત્ર અર્પણ કરી રહ્યા છે.

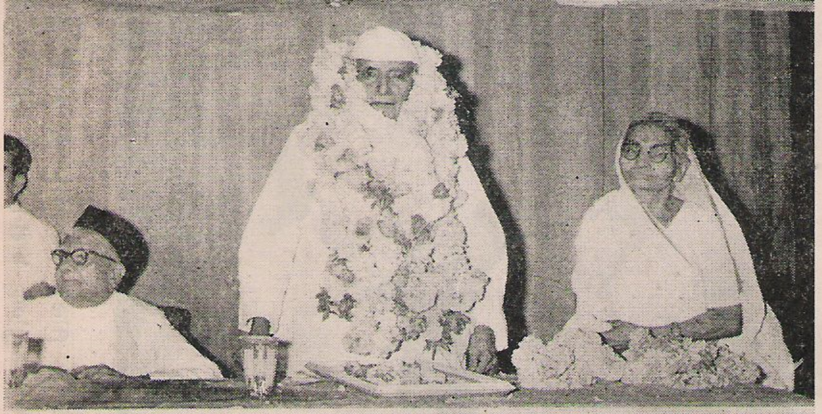

← બીજી તસ્વીરમાં શ્રી. દુલેરાય પંડ્યા અનેક સંસ્થાના ફુલહારોથી ઢંકાઇ ગયેલા નજરે પડે છે.

← ત્રીજી તસ્વીરમાં માન-
પત્ર સહિત શ્રી. વામનરાવ
ધોળકિયા સ. ના. મંડળના
મંત્રી શ્રી. આસુતોષ વોરા
અને શ્રી. દુલેરાય પંડયા
નજરે પડે છે.

શ્રી દુલેરાય પંડયાને તેમના અમૃત મહોત્સવ પ્રસંગે અપાયેલ માનપત્ર સમયની તસ્વીરો. પ્રથમ તસ્વીરમાં શ્રી. દુલેરાય પંડયા અને સમસ્ત ના. મંડળના સભ્યો નજરે પડે છે. બીજી તસ્વીરમાં મહોત્સવના પ્રમુખ શ્રી. વામનરાવ ધોળકિયાને સ. ના. મંડળના પ્રમુખ શ્રી. નવનીતપ્રસાદ વોરા હારતોરા કરી રહ્યા છે. ત્રીજી તસ્વીરમાં જાણીતા ધારાશાસ્ત્રી શ્રી. ગિરિરાજ દેસાઇ શ્રી. દુલેરાય પંડયાને પ્રશસ્તિપત્ર અર્પણ કરી રહ્યા છે.

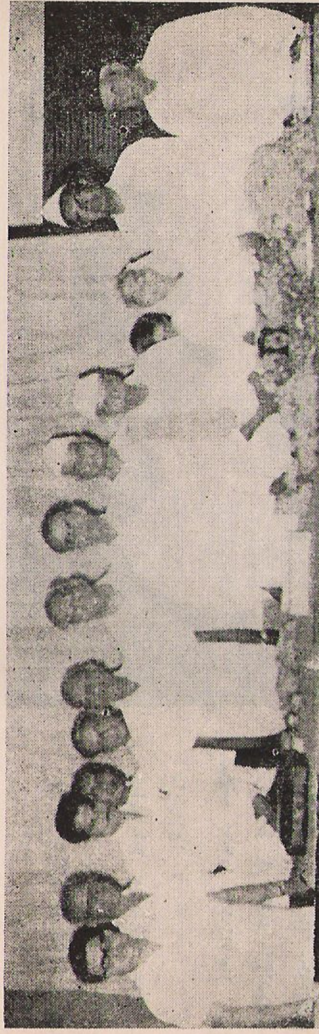

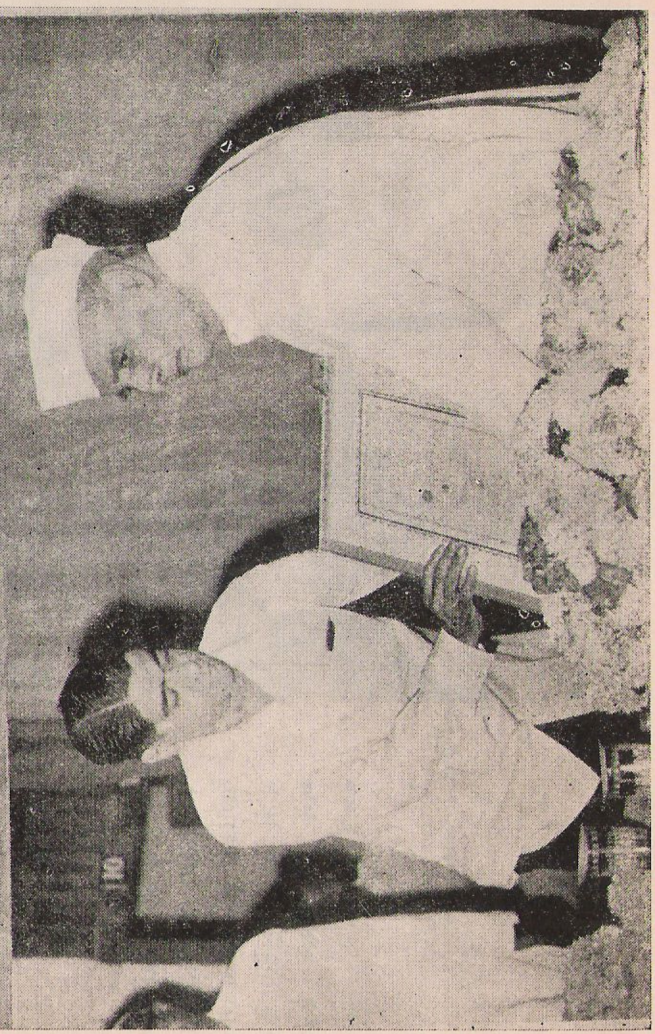

શ્રી. દુલેરાય પંડયાના અમૃત મહોત્સવ પ્રસંગે સંપાદીકા બ્હેન
કુ કલ્યાણી નવીનપ્રસાદ પંડયા એમ, એ પ્રવચન કરી રહ્યાં છે.